補修パーツリスト

2021年11月9日　更新

SKL	生産終了
SKL-A	生産終了

注）品名、適用機種、備考、の□□は任意の文字を表します。

※ 「所要数」は、1台あたりに必要な数量を表します。
※ 各種補修パーツは“1”単位からご購入いただけます。（一部を除く）
※ 各「白熱電球」は発注単位が“10”となります。備考項目をご覧ください。
※ 写真と実物は、見た目の色に多少違いがありますので、ご了承ください。
※ 電球のガラス色は「透明」です。
※ フィラメント形状は電球により図と異なる場合があります。

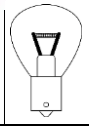

品　　名	白熱電球　12V35W　1箱　10個入
品　　番	D01203501-F1
発注単位	10
所 要 数	1
適用機種	定格電圧12V仕様
備　　考	12V35W　電球形状：RP35/BA15S 10個単位(1箱)での販売となります。10個もしくは1箱とご依頼ください。

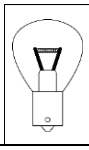

品　　名	白熱電球　24V35W　1箱　10個入
品　　番	D02403501-F1
発注単位	10
所 要 数	1
適用機種	定格電圧24V仕様
備　　考	24V35W　電球形状：RP35/BA15S 10個単位(1箱)での販売となります。10個もしくは1箱とご依頼ください。

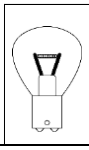

品　　名	白熱電球　48V35W　1箱　10個入
品　　番	D04803502-F1
発注単位	10
所 要 数	1
適用機種	定格電圧48V仕様
備　　考	48V35W　電球形状：RP35/BA15D 10個単位(1箱)での販売となります。10個もしくは1箱とご依頼ください。

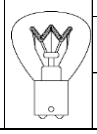

品　　名	白熱電球　120V40W（耐震用）　1箱　10個入
品　　番	D12004024-F1
発注単位	10
所 要 数	1
適用機種	定格電圧100V仕様
備　　考	120V40W（耐震用）　電球形状：RP35/BA15D 10個単位(1箱)での販売となります。10個もしくは1箱とご依頼ください。

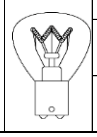

品　　名	白熱電球　220V30W　1箱　10個入
品　　番	D22003024-F1
発注単位	10
所 要 数	1
適用機種	定格電圧200V仕様
備　　考	220V30W　電球形状：RP35/BA15D 10個単位(1箱)での販売となります。10個もしくは1箱とご依頼ください。

PATLITE Corporation　All Rights Reserved

品　　名	グローブ　赤
品　　番	A31110003-1F1
所 要 数	1
適用機種	SKL-C/SKL-S SKL-CA/SKL-SA
備　　考	

品　　名	グローブ　黄
品　　番	A31110003-2F1
所 要 数	1
適用機種	SKL-C/SKL-S SKL-CA/SKL-SA
備　　考	

品　　名	グローブ　緑
品　　番	A31110003-3F1
所 要 数	1
適用機種	SKL-C/SKL-S SKL-CA/SKL-SA
備　　考	

品　　名	グローブ　青
品　　番	A31110003-4F1
所 要 数	1
適用機種	SKL-C/SKL-S SKL-CA/SKL-SA
備　　考	

品　　名	グローブパッキン
品　　番	A33410013-F1
所 要 数	1
適用機種	SKL-C/SKL-S SKL-CA/SKL-SA
備　　考	

販 売 終 了

品　　名	モータ組立　16AR5Aギヤ
品　　番	M01102185-011F1
所 要 数	1
適用機種	SKL-101C SKL-101S
備　　考	モータ銘板の印字は『SMA-16AR5A』です。ピニオンギヤ付き。 モータ交換は半田付け作業が必要となります。

PATLITE Corporation　All Rights Reserved

販売終了

品　　名	モータ組立　16BR5Aギヤ
品　　番	M01101185-012F1
所 要 数	1
適用機種	SKL-102C/SKL-102S SKL-104C/SKL-104S
備　　考	モータ銘板の印字は『SMA-16BR5A』です。ピニオンギヤ付き。 モータ交換は半田付け作業が必要となります。

販売終了

品　　名	モータ組立　16AR5Aプーリ
品　　番	M01101185-012F1
所 要 数	1
適用機種	SKL-110C/SKL-110S SKL-120C/SKL-120S
備　　考	モータ銘板の印字は『SMA-16AR5A』です。 モータ交換は半田付け作業が必要となります。

販売終了

品　　名	モータ組立　16BR5Dギヤ
品　　番	M01102185-061F2
所 要 数	1
適用機種	SKL-102AC
備　　考	モータ銘板の印字は『SMA-16BR5D』です。ピニオンギヤ付き。 モータ交換は半田付け作業が必要となります。

品　　名	モータ組立　A55200019プーリ
品　　番	A55200019-F1
所 要 数	1
適用機種	SKL-CA SKL-SA
備　　考	モータ銘板の印字は『A55200019』です。 モータ交換は半田付け作業が必要となります。

品　　名	ロータゴム
品　　番	A51120005-F1
所 要 数	1
適用機種	SKL-110C/SKL-110S SKL-120C/SKL-120S
備　　考	外径Φ72mm 高さ5.4mm　【断面図】

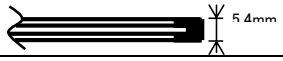

品　　名	ロータゴム
品　　番	A51120009-F1
所 要 数	1
適用機種	SKL-CA SKL-SA
備　　考	外径Φ86mm 高さ 4mm　【断面図】

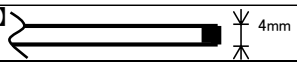

PATLITE Corporation　All Rights Reserved

品　　名	ゴム足組立
品　　番	A81110008-F1
所 要 数	3
適用機種	SKL-C SKL-CA
備　　考	1台に3セット必要です。

品　　名	ゴム足組立　3個入
品　　番	A81110008-F6
所 要 数	3
適用機種	SKL-C SKL-CA
備　　考	製品本体1台分の部品をセット

品　　名	ゴム足組立　ステンレス
品　　番	A81110008-F2
所 要 数	3
適用機種	SKL-S SKL-SA
備　　考	1台に3セット必要です。 ボルト、ワッシャの材質はステンレスです。

品　　名	ゴム足組立　ステンレス　3個入
品　　番	A81110008-F7
所 要 数	3
適用機種	SKL-S SKL-SA
備　　考	製品本体1台分の部品をセット。 ボルト、ワッシャの材質はステンレスです。

品　　名	反射鏡　DC仕様
品　　番	A41110010-F1
所 要 数	1
適用機種	SKL-C/SKL-S SKL-CA/SKL-SA 直流　12～48V　DC仕様
備　　考	取付用小ねじ付き。

品　　名	反射鏡　AC仕様
品　　番	A41110011-F1
所 要 数	1
適用機種	SKL-C/SKL-S SKL-CA/SKL-SA 交流　100～220V　AC仕様
備　　考	取付用小ねじ付き。

PATLITE Corporation　All Rights Reserved

品　　名	フランジ　赤	
品　　番	A21400007-1F1	
所 要 数	1	
適用機種	SKL-C SKL-CA	
備　　考		

品　　名	フランジ　黄	
品　　番	A21400007-2F1	
所 要 数	1	
適用機種	SKL-C SKL-CA	
備　　考		

販売終了

品　　名	フランジ　緑	
品　　番	A21400007-3F1	
所 要 数	1	
適用機種	SKL-C SKL-CA	
備　　考		

販売終了

品　　名	フランジ　青	
品　　番	A21400007-4F1	
所 要 数	1	
適用機種	SKL-C SKL-CA	
備　　考		

品　　名	フランジ　ベージュ	
品　　番	A21400007-9F1	
所 要 数	1	
適用機種	SKL-C SKL-CA	
備　　考	緑色と青色の「フランジ」塗装色がベージュに変更となりました。	

PATLITE Corporation　All Rights Reserved

	品　　名	フランジ　ステンレス	
	品　　番	A21400008-F1	
	所 要 数	1	
	適用機種	SKL-S SKL-SA	
	備　　考		

PATLITE Corporation　All Rights Reserved