生産終了
Production end

製　品　仕　様　書

機　種　名	ＨＺＥ－１２HMN	ＨＺＥ－２４HMN
摘　要	散光式警光灯	
定格電圧	ＤＣ　１２Ｖ	ＤＣ　２４Ｖ
使用電圧範囲	９．５Ｖ～１５．０Ｖ	２０Ｖ～３０Ｖ
消費電流	１１．０Ａ±２Ａ（定格電圧時）	７．６Ａ±２Ａ（定格電圧時）
回転閃光数	１６０±２８回／分（定格電圧・常温時）	
使用電球	ＪＡ１２Ｖ　３５Ｗ (口金)BA15S　(バルブ)ハロゲン球	ＪＡ２４Ｖ　５５Ｗ (口金)BA15S　(バルブ)ハロゲン球
使用温度範囲	－３０℃～＋７５℃	
取付方法	正立	
耐水性	ＪＩＳ　Ｄ　０２０３－１９９４　Ｓ１	
耐振動性	４５．０ｍ／Ｓ^2　ＪＩＳ　Ｄ　１６０１－１９９５	
裸光度	１８，０００ｃｄ以上（at12.8V）	２７，０００ｃｄ以上（at28.0V）
電源電線	複合ケーブル(ＶＣＴ)８芯 １．２５ｍｍ^2×７、黒のみ２ｍｍ^2・３３００ｍｍ	
予備球	２個付	
外観寸法	別途外観寸法図による	
グローブ	ポリカーボネート樹脂	
質量	１６ｋｇ以下	

No. HZE－12HMN－W00D-1_2

株式会社パトライト

生産終了
Production end

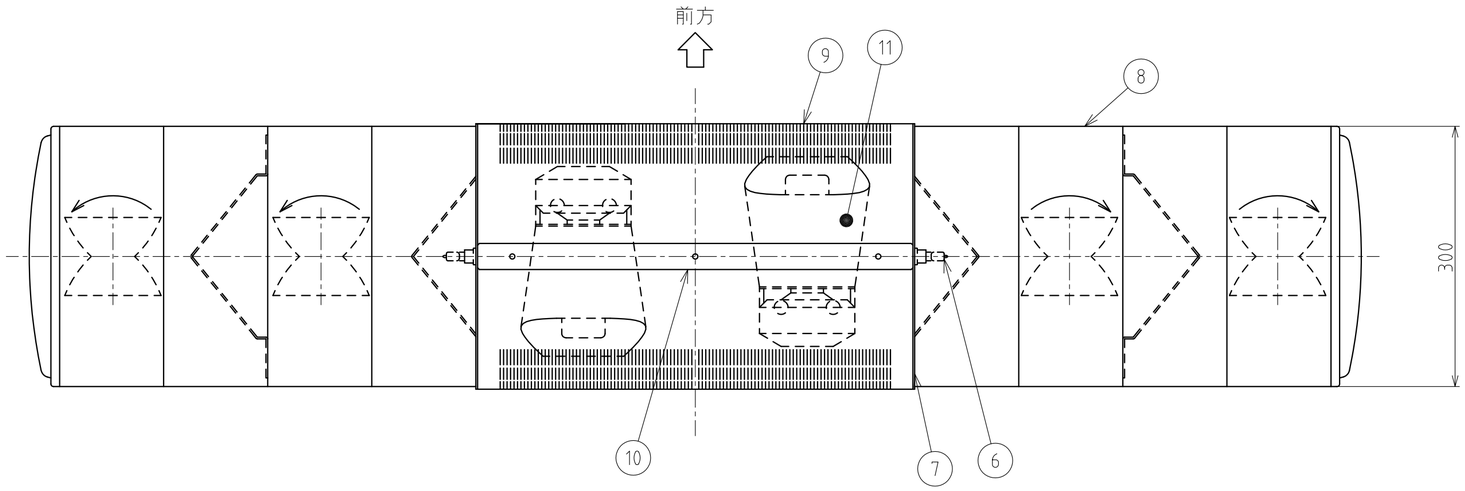

形式呼称法

HZE-□□ HMN

12：DC12V
24：DC24V

散光式警光灯結線一覧

色	線 径	機 能
赤	1.25mm²	内側回転灯入力線 ⊕ DC12V/24V
黄	1.25mm²	外側回転灯入力線 ⊕ DC12V/24V
黒	2mm²	アース ⊖
緑	1.25mm²	スピーカ線 共通線（アンプへ）
白	1.25mm²	スピーカ線 前方向（アンプへ）
茶	1.25mm²	スピーカ線 後方向（アンプへ）
灰	1.25mm²	空 き
青	1.25mm²	空 き

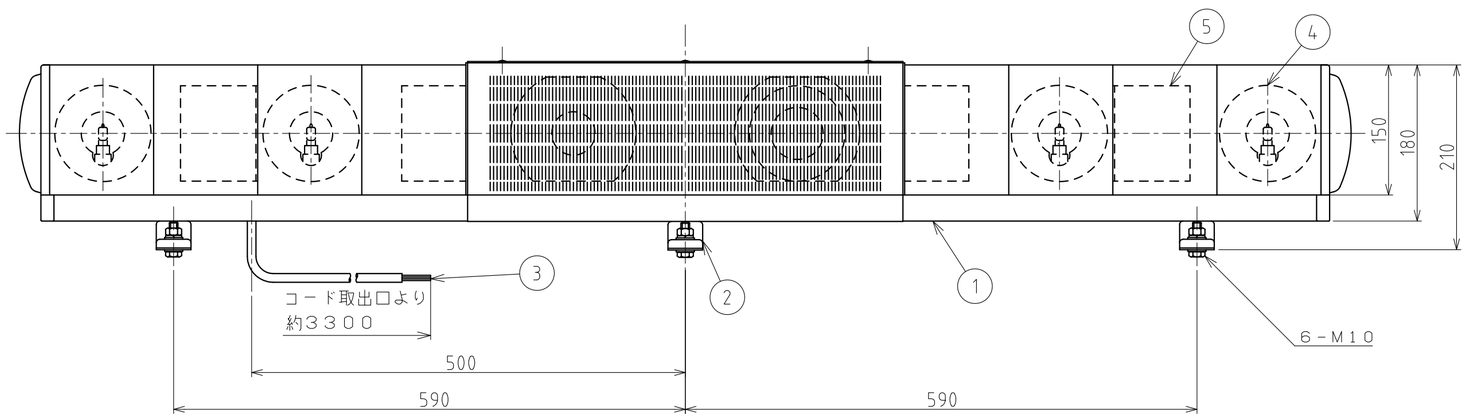

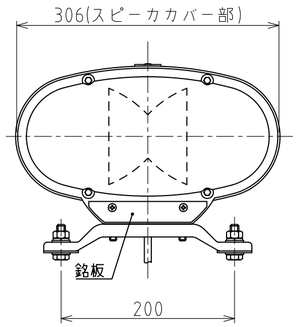

取付けピッチ

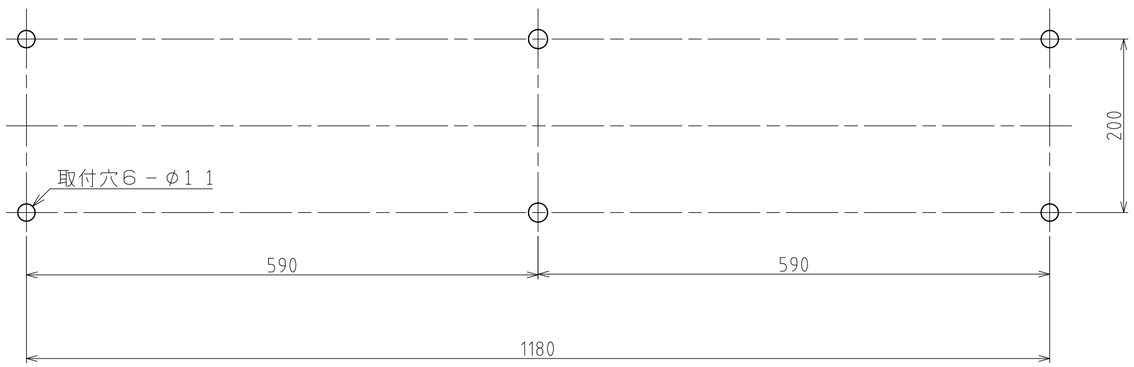

番号 No.	部品名 Part Name	品目コード Part No.	数量 Qty.	材料 & 寸法 & 処理 Material & Size & Finish	記事 Remarks
11	スピーカ		2組		(オプション)
10	スピーカカバー押さえ板組立		1組	SUS304	
9	スピーカカバー組立		2組	SUS304	
8	グローブ組立		2組	PC	
7	ジョイントプレート組立		1組		
6	予備球		2		
5	リフレクターK組立		2組	アクリミラー	
4	回転灯組立		4組		
3	キャブタイヤ組立		1組	複合ケーブル(VCT)8芯	
2	平面取付ブラケット組立		3組	ADC12	
1	シャシZ組立		1組	A6063S B6E7	

外観図面
Outer Dimension Drawing

株式会社 パトライト
PATLITE Corporation

HZE-12HMN-WOOD-2_2