※下記の型式は、生産終了品と現行品が混在している場合があります。
現行品については、各製品情報のページでご確認ください。

生産終了
Production end

壁面取付け

材質:SUS304

RoHS 10

壁面取付けブラケット
SZ-170 生産終了予定
5,600円（税抜き）

対応製品
取付ピッチがΦ50,70のタイプ

取付寸法図（単位:mm）

M5取付 推奨締付トルク 1.4 N·m

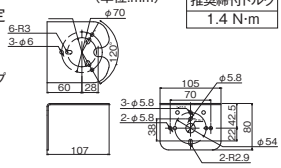

材質:SECC

RoHS 10

壁面取付けアングル
（配線露出タイプ）
●PWS-001
2,000円（税抜き）

対応製品
PWS

取付寸法図（単位:mm）

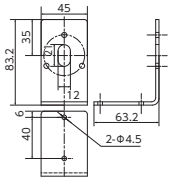

材質:SECC

RoHS 10

壁面取付けブラケット
（オプション）
●NH-WST
オープン価格

対応製品
NH-FB

取付寸法図（単位:mm）

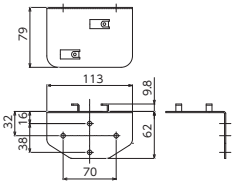

材質:SECC

RoHS 10

壁面取付けブラケット
（オプション）
●NH-WST2
オープン価格

対応製品
NH-FV,LA6-POE

取付寸法図（単位:mm）

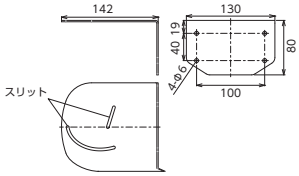

材質:ABS

RoHS 10

壁面取付けブラケット
●SZK-002A
2,000円（税抜き）

対応製品
LR4-A

取付寸法図（単位:mm）

M5取付 推奨締付トルク 1.4 N·m

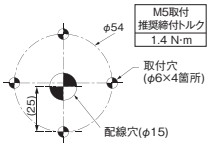

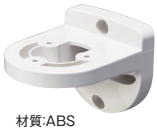

材質:ABS

RoHS 10

壁面取付けブラケット
●SZK-003A
2,000円（税抜き）

対応製品
LR6-A

取付寸法図（単位:mm）

M5取付 推奨締付トルク 1.4 N·m

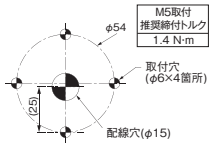

アルミポール（Tタイプ）用

材質:SPHC-P

RoHS 10

Lアングル
●SZL-001
1,200円（税抜き）

対応製品
LRシリーズ

対応ポール
POLE22-AT

取付寸法図（単位:mm）

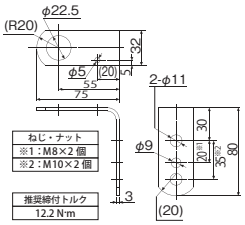

アルミポール（N/Tタイプ）用

材質:ADC12

RoHS 10

壁面取付けブラケット
●SZK-001U
2,800円（税抜き）

対応製品
LRシリーズ

対応ポール
POLE22-AN
POLE22-AT

取付寸法図（単位:mm）

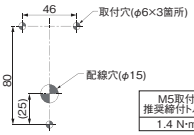

M5取付 推奨締付トルク 1.4 N·m

アルミポール（Nタイプ）用

材質:PC

RoHS 10

円形マルチピッチブラケット
●SZP-001W
1,400円（税抜き）

対応製品
LRシリーズ

対応ポール
POLE22-AN

取付寸法図（単位:mm）

M4取付 推奨締付トルク 0.6 N·m

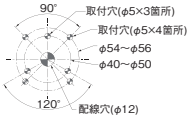

材質:ADC12

RoHS 10

円形ブラケット
●SZP-002U
2,200円（税抜き）

対応製品
LRシリーズ

対応ポール
POLE22-AN

取付寸法図（単位:mm）

M4取付 推奨締付トルク 0.6 N·m

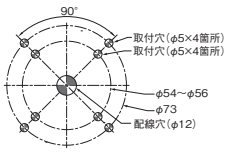

材質:PC

RoHS 10

円形ブラケット
●SZP-003W
1,200円（税抜き）

対応製品
LRシリーズ

対応ポール
POLE22-AN

取付寸法図（単位:mm）

M4取付 推奨締付トルク 0.6 N·m

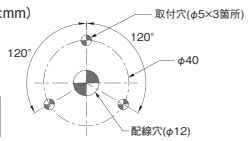

材質:PC

RoHS 10

可倒ブラケット
●SZQ-001W
3,000円（税抜き）

対応製品
LRシリーズ

対応ポール
POLE22-AN

■可倒範囲

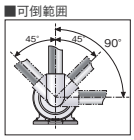

機器搬送時に製品を取付けたまま倒すことができます。

取付寸法図（単位:mm）

M5取付 推奨締付トルク 1.4 N·m

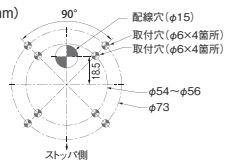

動画でチェック!!

ポール取付け

材質:PC

RoHS 10

ポール取付けブラケット
●SZP-101
2,800円（税抜き）

対応製品
SKH/SF10/SL10

対応ポール
POLE22-AN
POLE22-AT

取付寸法図（単位:mm）

M5取付 推奨締付トルク 1.4 N·m

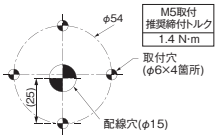

※3点ボルト足取付にはマウントラバーを必ず使用ください。
AC電源プラグ付コードには対応していません。