壁面取付けブラケット

※下記の型式は、生産終了品と現行品が混在している場合があります。
現行品については、各製品情報のページでご確認ください。

生産終了
Production end

搬送時のトラブル解消!
簡単に機種交換できる!(同一配線機種の場合)
故障時等の交換が簡単!

搬送時の信号灯の取り扱いが便利になりました。

新開発の壁面取付けブラケット(脱着タイプ)により、
搬送時や移動時に機器から信号灯を簡単に取外すことができるようになり、
信号灯を傷つけたり厳重な梱包をするなどの手間が不要になりました。

今までは・・・　　これからは・・・

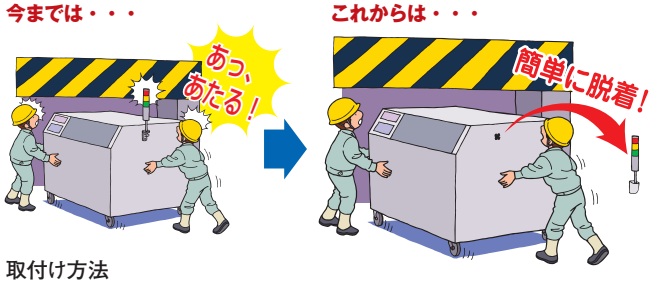

取付け方法

設置面に指定サイズの穴開け加工をします。
固定用金具とコネクタを壁面に固定します。
信号灯側のコネクタを壁面のコネクタに接続します。
固定用金具にブラケットを引っかけビスで固定します。

※脱着配線に便利な専用コネクタ(SZ-020-001)は別売です。

設置面から簡単に脱着できます。

配線コネクタの脱着とビス1本だけで簡単に機器との脱着がおこなえます。機器の搬送時には設置面から取外しておくことができ、はみ出さず、信号灯を傷つける心配なく、すっきりとした形で搬送できます。また、はずした状態での搬送ができないときには製品を天地逆さまに仮取付けして搬送することもできます。もちろん、設置時に現場で配線工事などをおこなう必要もありません。

SZ-020型 (φ21.7ポール用)
SZ-021型 (φ17.3ポール用)

RoHS

単位：mm

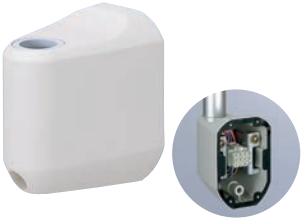

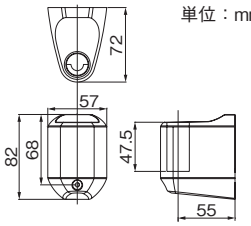

取付け面寸法図

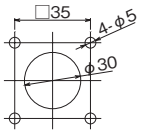

SZ-020-001型:脱着配線に便利な専用コネクタ
価格(税抜き)1,200円

※端子の圧着には専用の圧着工具が必要です。
推奨品 日本圧着端子製造株式会社製　YC-202型

SZ-017型
(φ21.7ポール用)

RoHS

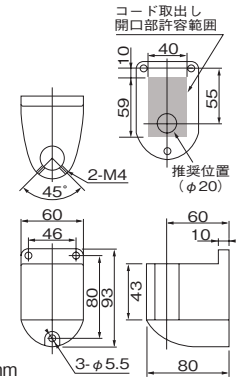

単位：mm

SZ-023型

RoHS

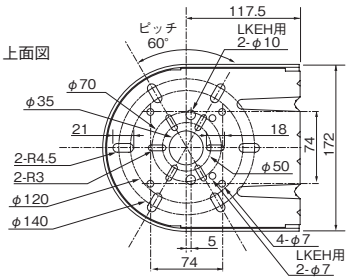

設置イメージ

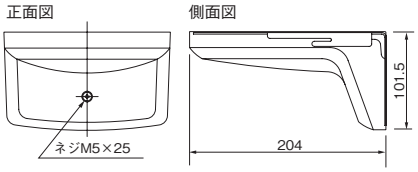

取付面寸法図

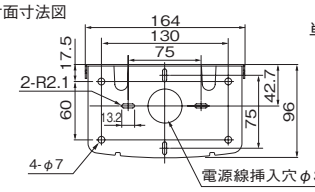

単位：mm

SZ-018型

RoHS

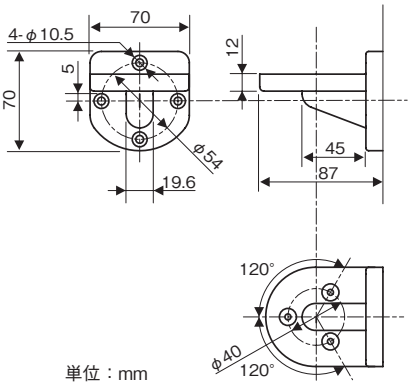

設置イメージ

単位：mm

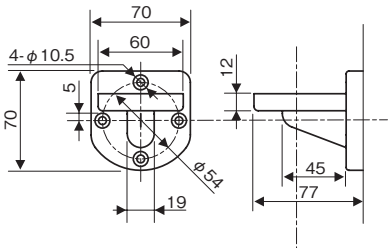

SZ-028型

RoHS

単位：mm

RF-001型

設置イメージ

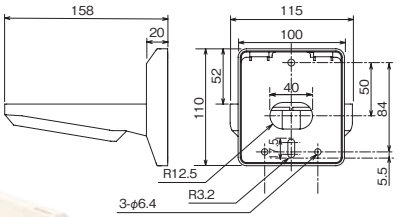

取付面寸法図

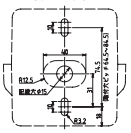

＊M6ねじ2点にて取り付けてください。

単位：mm

商品の最新情報は パトライト 検索 http://www.patlite.co.jp