ブザー付き大型回転灯 パトライト®

SKLB-A

音と光で異常を知らせる、
ブザー付の設置型
回転灯です。

生産終了
Production end

音圧 65/70/80dB　IP23　162 φ

カラー 赤　黄

グローブ 耐衝撃性、耐熱性に優れたポリカーボネート樹脂

●断続ブザーの音量は本体装着のロータリースイッチで変更できます。
　切:無音　弱:65dB(at 1m)　中:70dB(at 1m)　強:80dB(at 1m)
●ブザー音はトランジスタ回路によるスピーカ駆動方式です。
●ブザー音･･･ブーブー断続音(60回/分)
●ボディは頑強で、優れた耐久性を誇る金属性です。

仕様

● … 標準在庫製品(2018年4月時点) 本製品は、受注生産になります。

型　式	定格電圧	電流	閃光数	電球	No.	質量	価格(税抜き)
SKLB-110A	AC100V	0.4A	140回/分	120V 40W	36	1.6kg	29,800円
SKLB-120A	AC200V	0.2A	120回/分	220V 30W	37		31,800円

電球形状･･･ガラス球RP35　口金BA15D

電球No.	型　式
● 36	D12004024-F1
37	D22003024-F1

※電球の注文単位は、10個単位です。
※一部の電球について、生産中止にともない在庫限りとなっているものがあります。あらかじめご了承ください。

オプション品

詳細については、243～248ページをご覧下さい。

オプション品	型式	価格(税抜き)
壁面取付けブラケット	●SZ-023型	5,800円
壁面取付けブラケット	●SZ-008型	3,000円

外観図 (mm)

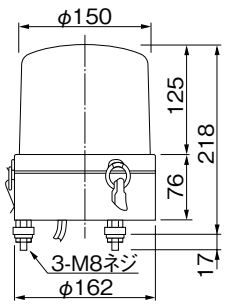

取付面寸法図

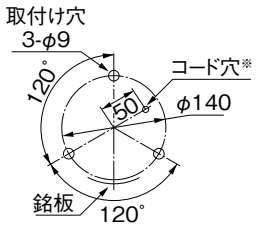

※100V用プラグコンセントを通すためにはコード穴はφ35必要です。

公称断面積：線種：引出し線長
SKLB-110A(プラグ付)
0.75mm²：VCT：330
SKLB-120A
0.75mm²：VCT：330

船舶用大型回転灯 パトライト®

SKLS-A

船舶内外(屋外は正方向
取り付けのみ)の
危険標識･警告用に最適。

生産終了
Production end

IP23　CE (24Vのみ)　162 φ

カラー 赤　黄　緑　青

グローブ 耐衝撃性、耐熱性に優れたポリカーボネート樹脂

ボディ さびないステンレス(SUS304)

●配線接続は、ボックス内の端子盤へ簡単に接続できます。
●ボディは頑強で、優れた耐久性を誇る金属性です。

仕様

● … 標準在庫製品(2018年4月時点) 本製品は、受注生産になります。

型　式	定格電圧	電流	閃光数	電球	No.	質量	価格(税抜き)
SKLS-102SA	DC24V	1.2A	140回/分	24V 35W	2	1.7kg	33,000円
SKLS-110SA	AC100V	0.3A		120V 40W	36	1.9kg	34,000円
SKLS-120SA	AC200V	0.13A	120回/分	220V 30W	37		36,000円

電球形状･･･24V･ガラス球RP35　口金BA15S　100V/200V･ガラス球RP35　口金BA15D

電球No.	型　式
2	D02403501-F1
● 36	D12004024-F1
37	D22003024-F1

※電球の注文単位は、10個単位です。
※一部の電球について、生産中止にともない在庫限りとなっているものがあります。あらかじめご了承ください。

オプション品

詳細については、243～248ページをご覧下さい。

オプション品	型式	価格(税抜き)
壁面取付けブラケット	●SZ-023型	5,800円
壁面取付けブラケット	●SZ-008型	3,000円

外観図 (mm)

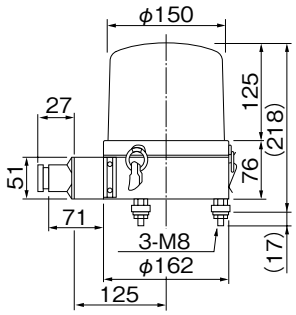

取付面寸法図

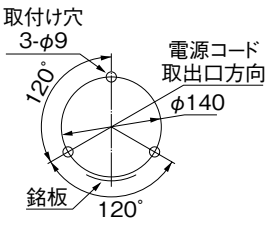

商品の最新情報は パトライト 検索 http://www.patlite.co.jp