生産終了
Production end

ワイドビーム

多彩なサイズとグローブカラーで幅広いニーズに対応

Wide Beam type

NZS-L型
1130mm

LED点滅灯

LED点滅灯8灯

モータサイレン搭載可能
※12V及び24V仕様のいずれかをご選択ください。

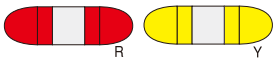

外突規制対応

※消防車両用赤色Fブラケット仕様

型　式	外突対応
NZS-12LJFY	○
NZS-24LJFY	−

赤色グローブの標準Fブラケットは白色です。消防車両用赤色Fブラケットは、注文時にご指定下さい。

NZS-H型
(旧型式 NZS型)
1130mm

ハロゲン電球

回転灯4灯

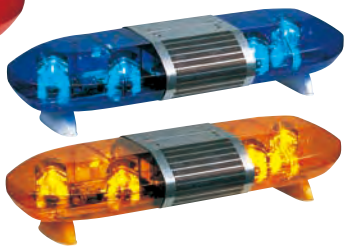

外突規制対応

※消防車両用赤色Fブラケット仕様

型　式	外突対応
NZS-12HM	○
NZS-24HM	−

赤色グローブの標準Fブラケットは白色です。消防車両用赤色Fブラケットは、注文時にご指定下さい。

NZS-X型
(旧型式 XNS型)
1130mm

キセノン放電管

キセノン灯4灯

トリプルフラッシュ　減光時ダブルフラッシュ

外突規制対応

※消防車両用赤色Fブラケット仕様

型　式	外突対応
NZS-12XJ	○
NZS-24XJ	−

赤色グローブの標準Fブラケットは白色です。消防車両用赤色Fブラケットは、注文時にご指定下さい。

NZS-V型
(旧型式 VNS型)
1130mm

ハイブリッド

回転灯2灯
キセノン灯2灯

トリプルフラッシュ　減光時ダブルフラッシュ

外突規制対応

※消防車両用赤色Fブラケット仕様

型　式	外突対応
NZS-12VJ	○
NZS-24VJ	−
NZS-12VM-RY	○
NZS-24VM-RY	−

赤色グローブの標準Fブラケットは白色です。消防車両用赤色Fブラケットは、注文時にご指定下さい。

防雪カバー

●二重カバー構造でスピーカへの雪の進入を防ぎ、音量を確保します。

外突規制対応

型　式	外突対応
NZS-001	○
NZE-001	○
NEK-001	○

NZS-001

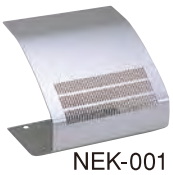

NEK-001

取付図

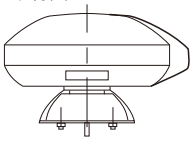

生産終了
Production end

※振動が大きい車両への取り付けは
平面取り付け仕様をご使用ください。

■型式表示方法　NZS-12HMF-RR　(mm)

サイズ　S:1130　E:1530　D:1420
定格電圧　12:DC12V　24:DC24V
光源　L:LED　H:ハロゲン　X:キセノン　V:ハイブリッド
回転灯数　M:4灯　J:一方向フラッシャー
取付仕様　F:自在取付　N:平面取付
グローブ配色　RR:赤　YY:黄　BB:青　RY:赤黄

■共通外観図

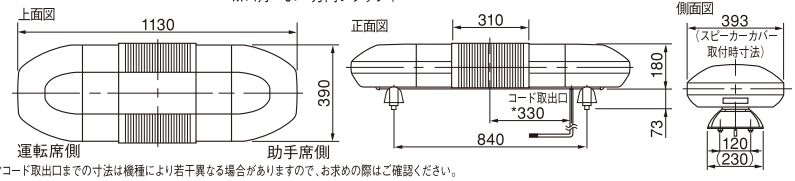

*コード取出口までの寸法は機種により若干異なる場合がありますので、お求めの際はご確認ください。

NZS-LJ 型

LED点滅灯8灯

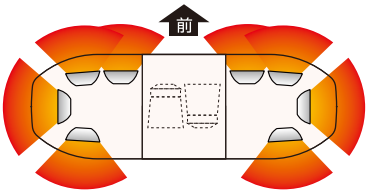

LED点滅灯(反射鏡)

※LED灯はラジオ・無線機のアンテナから出来る限り遠ざけて下さい。
特にAMラジオに影響が出る場合があります。

型　式	定格電圧	電　流 (トリプルフラッシュ時)	閃 光 数(回/分)	光　源	スピーカ搭載可能数	取付方法	質 量	価格 (税抜き)
NZS-12LJFY	DC12V	約1.0A	※閃光パターン可変機能付き	LED点滅灯×8	2	(F)自在取付	約13.5Kg	290,000円
NZS-24LJFY	DC24V	約1.2A						

※ 閃光パターンについて、詳しくはお問い合わせください。　・防雪カバーもオプション対応可能です。
※ スピーカ・サイレンアンプは別売です。
※ 本製品は2012年4月から点滅基板の設計変更のためDC12VとDC24Vが個別の型式になります。

NZS-HM 型

回転灯4灯

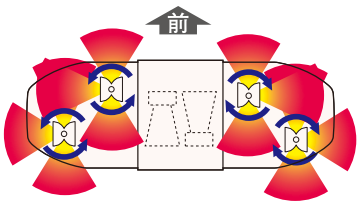

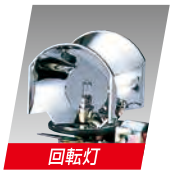
回転灯

モータサイレン搭載可能　推奨サイレンアンプ Zタイプ

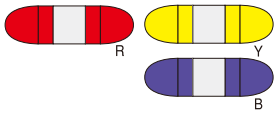

●国土交通省　道路維持車両向け　NZS-12/24HMF-YY

型　式	定格電圧	電　流	閃 光 数(回/分)	ハロゲン電球	スピーカ搭載可能数	取付方法	質 量	価格 (税抜き)
NZS-12HM	DC12V	11.0A	約160	12V 35W×4	2	(F)自在取付 (N)平面取付	約11.8Kg	150,000円
NZS-24HM	DC24V	7.6A		24V 55W×4				

※ スピーカ・サイレンアンプは別売です。

電球形状・・・ハロゲン球　口金BA15S

NZS-XJ 型

キセノン灯4灯

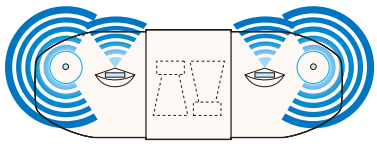

※車両によって取付け方向をご確認ください。
※キセノン灯はラジオ・無線機のアンテナから出来る限り
遠ざけて下さい。特にAMラジオに影響が出る場合があります。

キセノン灯(レンズ)

キセノン灯(反射鏡)

モータサイレン搭載可能　推奨サイレンアンプ Zタイプ

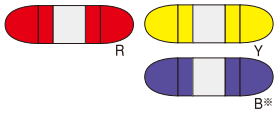

●国土交通省　除雪車両向け　NZS-24XJF-YY
※リヤ灯(550mm)にはNZF-X型をご推奨。NZF-XY型とは点滅パターンが異なります。　※青色は特別用途

型　式	定格電圧	電　流	閃 光 数(回/分)	光源	スピーカ搭載可能数	取付方法	質 量	価格 (税抜き)
NZS-12XJ	DC12V	6.8A	210 (トリプルフラッシュ)	キセノン放電管	2	(F)自在取付 (N)平面取付	約13.5Kg	140,000円
NZS-24XJ	DC24V	3.0A						

※ NZS-X型　点滅回数可変機能付き:全光時/70回/分×3(トリプル)＝210回/分、減光時/70回/分×2(ダブル)＝140回/分
※ スピーカ・サイレンアンプは別売です。

NZS-VJ 型

回転灯2灯
キセノン灯2灯

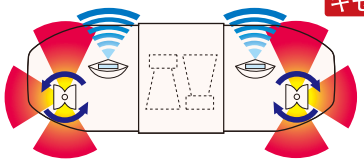

キセノン灯(レンズ)

キセノン灯(反射鏡)

回転灯

モータサイレン搭載可能　推奨サイレンアンプ Zタイプ

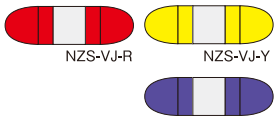

NZS-VM-RY 型

回転灯2灯
キセノン灯2灯
赤・黄専用

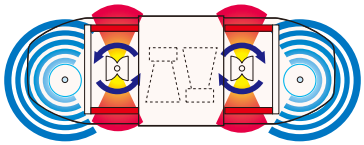

NZS-VM-RY

※車両によって取付け方向をご確認ください。
※キセノン灯はラジオ・無線機のアンテナから出来る限り
遠ざけて下さい。特にAMラジオに影響が出る場合があります。

●NEXCO向けB1タイプ適合品　NZS-12VMF-RY
●NEXCO向けB2タイプ適合品　NZS-12VJF-YY
※リヤ灯(550mm)にはNZF-V型をご推奨。NZF-VY型とは点滅パターンが異なります。　※青色は特別用途

型　式	定格電圧	電　流	閃光数(回/分) キセノン灯	閃光数(回/分) 回転灯	光源	スピーカ搭載可能数	取付方法	質 量	価格 (税抜き)
NZS-12VJ	DC12V	9.0A	210 (トリプルフラッシュ)	約160	ハロゲン電球12V 35W×2 キセノン放電管×2	2	(F)自在取付 (N)平面取付	約12.5Kg	140,000円
NZS-24VJ	DC24V	5.6A			ハロゲン電球24V 55W×2 キセノン放電管×2				
NZS-12VM-RY	DC12V	9.0A			ハロゲン電球12V 35W×2 キセノン放電管×2			約14.2Kg	148,000円
NZS-24VM-RY	DC24V	5.6A			ハロゲン電球24V 55W×2 キセノン放電管×2				

※ NZS-V型　点滅回数可変機能付き:全光時/70回/分×3(トリプル)＝210回/分、減光時70回/分×2(ダブル)＝140回/分
※ スピーカ・サイレンアンプは別売です。

電球形状・・・ハロゲン球　口金BA15S

NZS-001 型

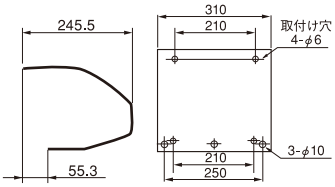

NZE-001 型

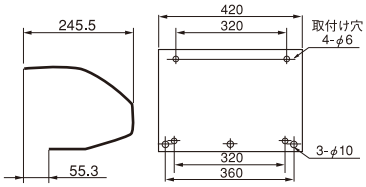

NEK-001 型

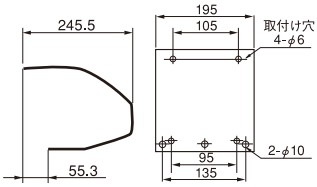

型　式	適応散光式警光灯	価格 (税抜き)
NZS-001	NZS,NZD,NZW	18,000円
NZE-001	NZE	28,000円
NEK-001	NZW-C,NZE-C,NZD-C	15,000円

※防雪カバー装着時のネジは、防雪カバーにセットされています。