# ワイドビーム

多彩なサイズとグローブカラーで幅広いニーズに対応

生産終了
Production end

## Wide Beam type

### NZA-H型
（旧型式 NZA型）
1565mm

ハロゲン電球
回転灯4灯

※消防車両用赤色Fブラケット仕様

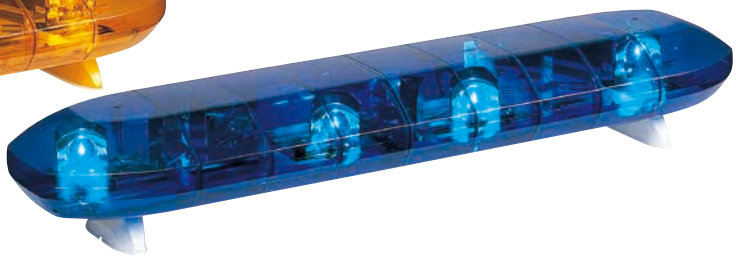

赤色グローブの標準Fブラケットは白色です。消防車両用赤色Fブラケットは、注文時にご指定下さい。

### NZA-X型
（旧型式 XNA型）
1565mm

キセノン放電管
キセノン灯6灯

トリプルフラッシュ　減光時ダブルフラッシュ

※消防車両用赤色Fブラケット仕様

赤色グローブの標準Fブラケットは白色です。消防車両用赤色Fブラケットは、注文時にご指定下さい。

### NZA-V型
（旧型式 VNA型）
1565mm

ハイブリッド
回転灯2灯
キセノン灯4灯

トリプルフラッシュ　減光時ダブルフラッシュ

※消防車両用赤色Fブラケット仕様

赤色グローブの標準Fブラケットは白色です。消防車両用赤色Fブラケットは、注文時にご指定下さい。

※振動が大きい車両への取り付けは
平面取り付け仕様をご使用ください。

生産終了
Production end

■共通外観図

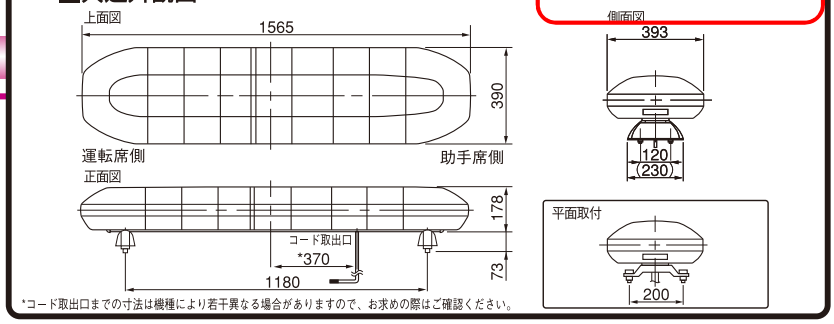


(mm)

## NZA-HM 型

回転灯4灯

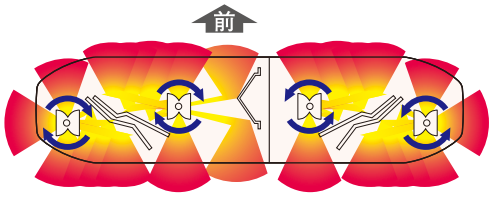


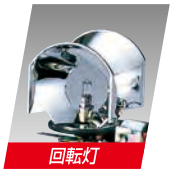


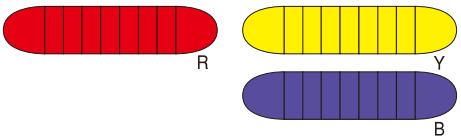


| 型　式 | 定格電圧 | 電　流 | 閃 光 数(回/分) | ハロゲン電球 | 取付方法 | 質 量 | 価格(税抜き) |
|---|---|---|---|---|---|---|---|
| NZA-24HM | DC24V | 7.6A | 約160 | 24V 55W×4 | (F)自在取付<br>(N)平面取付 | 約14.4Kg | 150,000円 |

電球形状・・・ハロゲン球　口金BA15S

## NZA-XJ 型

キセノン灯6灯

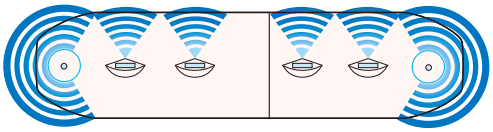

※車両によって取付け方向をご確認ください。
※キセノン灯はラジオ・無線機のアンテナから出来る限り
遠ざけて下さい。特にAMラジオに影響が出る場合があります。

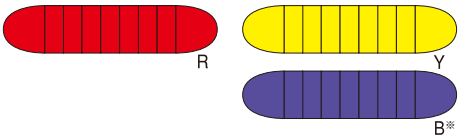


※青色は特別用途

| 型　式 | 定格電圧 | 電　流 | 閃 光 数(回/分) | 光源 | 取付方法 | 質 量 | 価格(税抜き) |
|---|---|---|---|---|---|---|---|
| NZA-24XJ | DC24V | 3.0A | 210<br>(トリプルフラッシュ) | キセノン放電管 | (F)自在取付<br>(N)平面取付 | 約15.5Kg | 150,000円 |

※ 点滅回数可変機能付き:全光時/70回/分×3(トリプル)＝210回/分、減光時/70回/分×2(ダブル)＝140回/分

## NZA-VJ 型

回転灯2灯
キセノン灯4灯

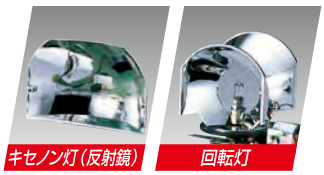


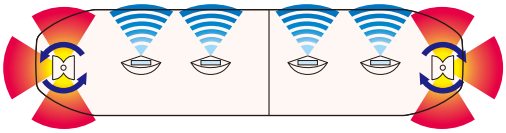

※車両によって取付け方向をご確認ください。
※キセノン灯はラジオ・無線機のアンテナから出来る限り
遠ざけて下さい。特にAMラジオに影響が出る場合があります。

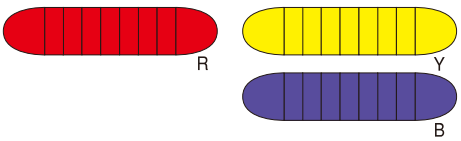


| 型　式 | 定格電圧 | 電　流 | 閃光数(回/分) | | 光源 | 取付方法 | 質 量 | 価格(税抜き) |
|---|---|---|---|---|---|---|---|---|
| | | | キセノン灯 | 回転灯 | | | | |
| NZA-24VJ | DC24V | 6.8A | 210<br>(トリプルフラッシュ) | 約160 | ハロゲン電球24V55W×2<br>キセノン放電管×4 | (F)自在取付<br>(N)平面取付 | 約14.7Kg | 150,000円 |

※ 点滅回数可変機能付き:全光時/70回/分×3(トリプル)＝210回/分、減光時/70回/分×2(ダブル)＝140回/分
電球形状・・・ハロゲン球　口金BA15S