中型回転灯 パトライト®

KP-A

さびないオールプラスチック！
大型反射鏡（φ112mm）
タイプです。

生産終了
Production end

IP23　RoHS対応（24Vのみ）　CE（24Vのみ）　φ162

カラー　赤　黄　緑　青

グローブ　耐候性、透光性に優れたAS樹脂を採用。

- 屋外でも使える防滴構造です。
- ボディは水や紫外線に強い特殊な耐候性樹脂を使用しています。
- 取付けボルトはステンレス製でさびません。
- 低温環境下（-30℃）でも確実に作動します。
- 大型反射鏡（φ112mm）が、強烈に回転閃光します。

仕様

● … 標準在庫製品（2019年4月時点）　標準在庫製品に記載外の色、標準在庫製品以外は、受注生産になります。

※標準在庫製品以外の型式および仕様は、225ページをご参照ください。

型　式	定格電圧	電流	閃光数	電球	No.	質量	価格（税抜き）
● KP-24A-Y	DC24V	1.2A	140回/分	24V 35W	2	1.0kg	16,000円
● KP-100A-R/-Y	AC100V	0.3A		120V 40W	36	1.2kg	16,000円

電球形状･･･24V･ガラス球RP35　口金BA15S　100V/200V･ガラス球RP35　口金BA15D

電球No.	型　式
2	D02403501-F1
●36	D12004024-F1

電球No.	型　式
37	D22003024-F1

※電球の注文単位は、10個単位です。
※一部の電球について、生産中止にともない在庫限りとなっているものがあります。あらかじめご了承ください。

オプション品

詳細については、213～218ページをご覧下さい。

オプション品	型式	価格（税抜き）
壁面取付けブラケット	●SZ-023型	5,800円
壁面取付けブラケット	●SZ-008型	3,000円

● … 標準在庫製品(2019年4月時点)

外観図（mm）

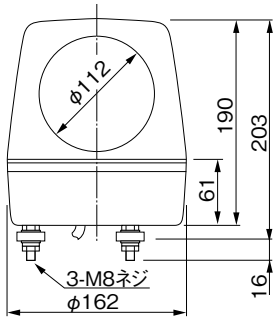

取付面寸法図

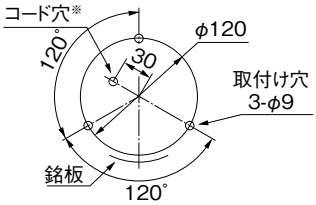

公称断面積：線種：引出し線長
KP-24A
0.75mm²：VCT：330
KP-100A（プラグ付）
0.75mm²：VCT：330
KP-200A
0.75mm²：VCT：330

※100V用プラグコンセントを通すためにはコード穴はφ35必要です。

大型回転灯 パトライト®

SKL-A

幅広い用途に
対応する、大型
ベーシックタイプです。

生産終了
Production end

SKL-CA型
SKL-SA型〈ステンレス〉

IP23　RoHS対応（12V、24Vのみ）　CE（12V、24Vのみ）　φ162

カラー　赤　黄　緑*　青*

グローブ　耐衝撃性、耐熱性に優れたポリカーボネート樹脂

ボディ　CA型:鋼板（塗装）　SA型:さびないステンレス（SUS304）

- ボディは頑強で、優れた耐久性を誇る金属製です。

＊SKL-CA-G/-Bのボディカラーはライトグレー。

仕様

● … 標準在庫製品（2019年4月時点）　標準在庫製品に記載外の色、標準在庫製品以外は、受注生産になります。

※標準在庫製品以外の型式および仕様は、247ページをご参照ください。

型　式	定格電圧	電流	閃光数	電球	No.	質量	価格（税抜き）
● SKL-102CA-Y	DC24V	1.2A	140回/分	24V 35W	2	1.3kg	18,500円
● SKL-110CA-R/-Y	AC100V	0.3A		120V 40W	36	1.5kg	19,800円

電球形状･･･12V/24V･ガラス球RP35　口金BA15S
48V/100V/200V･ガラス球RP35　口金BA15D

電球No.	型　式
1	D01203501-F1
2	D02403501-F1
5	D04803502-F1

電球No.	型　式
● 36	D12004024-F1
37	D22003024-F1

※電球の注文単位は、10個単位です。
※一部の電球について、生産中止にともない在庫限りとなっているものがあります。あらかじめご了承ください。

オプション品

詳細については、213～218ページをご覧下さい。

オプション品	型式	価格（税抜き）
外部突起対応ゴムカバー	HKM-001型	1,600円
壁面取付けブラケット	●SZ-023型	5,800円
壁面取付けブラケット	●SZ-008型	3,000円

● … 標準在庫製品(2019年4月時点)　標準在庫製品以外は、受注生産になります。

※SKL-101□Aのみ、HKM-001型を使用で外突規制に対応。

外観図（mm）

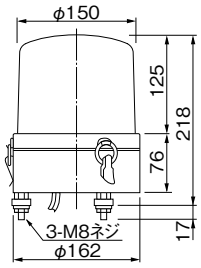

取付面寸法図

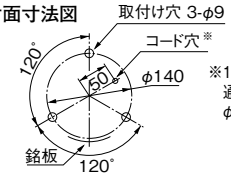

※100V用プラグコンセントを通すためにはコード穴はφ35必要です。

公称断面積：線種：引出し線長
SKL-101CA,102CA,104CA,SKL-101SA,102SA　1.25mm²：AVS：270
SKL-110CA,SKL-110SA（プラグ付）　0.75mm²：VCT：330
SKL-120CA,SKL-120SA　0.75mm²：VCT：330