補修パーツリスト

2020年7月1日　更新

HZT-12HB	生　産　終　了
HZT-24HB	生　産　終　了

注）品名、仕様、の□□は任意の文字を表します。

※ 「所要数」は、1台あたりに必要な数量を表します。
※ 各種補修パーツは“1”単位からご購入いただけます。（一部を除く）
※ 写真と実物は、見た目の色に多少違いがありますので、ご了承ください。
※ 各「白熱電球」は発注単位が“10”となります。
※ 写真と実物は、見た目の色に多少違いがありますので、ご了承ください。
※ 電球のガラス色は「透明」です。
※ フィラメント形状は電球により図と異なる場合があります。

品　　名	ハロゲン電球　12V35W
品　　番	D01203515A-F1
所　要　数	※2
仕　　様	12V35W　※予備球を含む 電球形状：JA/BA15S（スワンベース）
交換時期の目安	3年6万キロ

品　　名	ハロゲン電球　24V55W
品　　番	D02405515A-F1
所　要　数	※2
仕　　様	24V55W　※予備球を含む 電球形状：JA/BA15S（スワンベース）
交換時期の目安	3年6万キロ

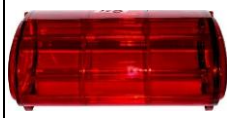

品　　名	グローブ組立　赤
品　　番	W33100016-1F□
所　要　数	1
仕　　様	□は型式により異なります。 ご注文の際は、製品型式名と品名をご連絡ください。 ※六角袋ナット側は、緩めたり外したりしないでください。 必ずバインド小ねじ側で、緩めたり締め付けたりしてください。
交換時期の目安	異常の有無に関わらず、2年毎の交換をおすすめいたします。 くすみやキズなど異常があれば交換してください。

品　　名	グローブ組立　黄
品　　番	W33100016-2F□
所　要　数	1
仕　　様	□は型式により異なります。 ご注文の際は、製品型式名と品名をご連絡ください。 ※六角袋ナット側は、緩めたり外したりしないでください。 必ずバインド小ねじ側で、緩めたり締め付けたりしてください。
交換時期の目安	異常の有無に関わらず、2年毎の交換をおすすめいたします。 くすみやキズなど異常があれば交換してください。

PATLITE Corporation　All Rights Reserved

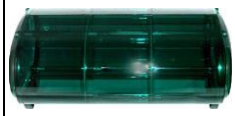	品　　名	グローブ組立　緑	
	品　　番	W33100016-3F□	
	所　要　数	1	
	仕　　様	□は型式により異なります。 ご注文の際は、製品型式名と品名をご連絡ください。 ※六角袋ナット側は、緩めたり外したりしないでください。 必ずバインド小ねじ側で、緩めたり締め付けたりしてください。	
	交換時期の目安	異常の有無に関わらず、2年毎の交換をおすすめいたします。 くすみやキズなど異常があれば交換してください。	

	品　　名	グローブ組立　青	
	品　　番	W33100016-4F□	
	所　要　数	1	
	仕　　様	□は型式により異なります。 ご注文の際は、製品型式名と品名をご連絡ください。 ※六角袋ナット側は、緩めたり外したりしないでください。 必ずバインド小ねじ側で、緩めたり締め付けたりしてください。	
	交換時期の目安	異常の有無に関わらず、2年毎の交換をおすすめいたします。 くすみやキズなど異常があれば交換してください。	

	品　　名	サイドグローブ組立　赤	
	品　　番	W33200003-1F□	
	所　要　数	1	
	仕　　様	□は型式により異なります。 ご注文の際は、製品型式名と品名をご連絡ください。 ※六角袋ナット側は、緩めたり外したりしないでください。 必ずバインド小ねじ側で、緩めたり締め付けたりしてください。	
	交換時期の目安	異常の有無に関わらず、2年毎の交換をおすすめいたします。 くすみやキズなど異常があれば交換してください。	

	品　　名	サイドグローブ組立　黄	
	品　　番	W33200003-2F□	
	所　要　数	1	
	仕　　様	□は型式により異なります。 ご注文の際は、製品型式名と品名をご連絡ください。 ※六角袋ナット側は、緩めたり外したりしないでください。 必ずバインド小ねじ側で、緩めたり締め付けたりしてください。	
	交換時期の目安	異常の有無に関わらず、2年毎の交換をおすすめいたします。 くすみやキズなど異常があれば交換してください。	

	品　　名	サイドグローブ組立　緑	
	品　　番	W33200003-3F□	
	所　要　数	1	
	仕　　様	□は型式により異なります。 ご注文の際は、製品型式名と品名をご連絡ください。 ※六角袋ナット側は、緩めたり外したりしないでください。 必ずバインド小ねじ側で、緩めたり締め付けたりしてください。	
	交換時期の目安	異常の有無に関わらず、2年毎の交換をおすすめいたします。 くすみやキズなど異常があれば交換してください。	

PATLITE Corporation　All Rights Reserved

品　　名	サイドグローブ組立　青
品　　番	W33200003-4F□
所 要 数	1
仕　　様	□は型式により異なります。 ご注文の際は、製品型式名と品名をご連絡ください。 ※六角袋ナット側は、緩めたり外したりしないでください。 　必ずバインド小ねじ側で、緩めたり締め付けたりしてください。
交換時期の目安	異常の有無に関わらず、2年毎の交換をおすすめいたします。 くすみやキズなど異常があれば交換してください。

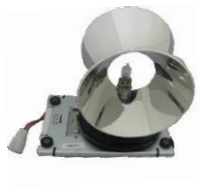

品　　名	回転灯組立　右回転
品　　番	W50000026-F2
所 要 数	1
仕　　様	定格電圧12V仕様 CW標記シール有 モータ･ハロゲン球 反射鏡･取付用ねじ付き 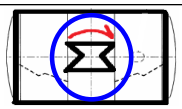
交換時期の目安	3年6万キロ

販 売 終 了

品　　名	モータ組立7FL2Aプーリ
品　　番	M01306122-012TF1
所 要 数	2
仕　　様	定格電圧12V仕様 右回転用のモータです。 モータ銘板の印字は『7FL2A』です。 モータ交換は半田付け作業が必要となります。
交換時期の目安	3年6万キロ

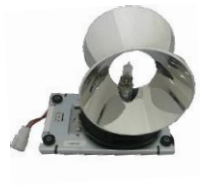

品　　名	回転灯組立　右回転
品　　番	W50000028-F2
所 要 数	1
仕　　様	定格電圧24V仕様 CW標記シール有 モータ･ハロゲン球 反射鏡･取付用ねじ付き 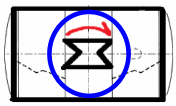
交換時期の目安	3年6万キロ

販 売 終 了

品　　名	モータ組立7KL2Aプーリ
品　　番	M01311122-012TF1
所 要 数	2
仕　　様	定格電圧24V仕様 右回転用のモータです。 モータ銘板の印字は『7KL2A』です。 モータ交換は半田付け作業が必要となります。
交換時期の目安	3年6万キロ

PATLITE Corporation　All Rights Reserved

販売終了

品　　名	ロータゴム
品　　番	W51120003-F1
所 要 数	1
仕　　様	内径Φ94.5mm 高さ4.9mm 【断面図】 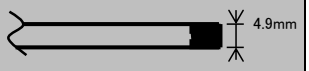
交換時期の目安	3年6万キロ

品　　名	反射鏡
品　　番	A41120003-F1
所 要 数	1
仕　　様	
交換時期の目安	キズ・くすみや破損時に交換してください。

品　　名	取付足組立
品　　番	W83300004-F1
所 要 数	4
仕　　様	ゴム足・角ワッシャ・ビス類付属
交換時期の目安	キズや破損時に交換してください。

品　　名	ゴム足（ゴムのみ） 10個入
品　　番	A81110008-F3
所 要 数	4
仕　　様	入数は10個となります
交換時期の目安	キズや破損時に交換してください。

PATLITE Corporation　All Rights Reserved